

CRUCIAL 20 CE

NOMBRE COMERCIAL: CRUCIAL 20 CE

INGREDIENTE ACTIVO: Cipermetrina + Butoxido de Piperonilo

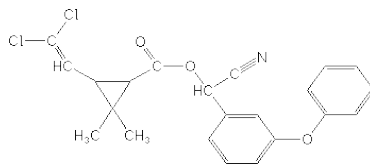

(RS)- α -cyano-3-phenoxybenzyl (1RS, 3RS; 1RS, 3SR)-3-(2,2-dichlorovinyl)-2,2-dimethylcyclopropanecarboxylate

CONCENTRACIÓN: 21.12%, (Equivalente a 211.2 g de ingrediente activo por litro de formulado).

TIPO DE FORMULACIÓN: Insecticida Concentrado Emulsionable

GRUPO QUÍMICO: PIRETROIDES

CATEGORÍA TOXICOLÓGICA: Categoría IV – PRECAUCION – Banda Verde

RECOMENDACIÓN DE USO.

Crucial 20 CE. Es un insecticida de amplio espectro de actividad contra plagas de Salud Pública. **Crucial 20 CE** puede utilizarse dentro y alrededor de las instalaciones, estructuras y medios de transporte. Se recomienda mantener las áreas tratadas libres de basura, chatarra y desechos en general. Para tratamiento de termitas y otros insectos subterráneos: aplicar 10 ml de **Crucial 20 CE** por litro de agua (se recomienda el uso de un litro de agua por cada 25 m²). Aplique la emulsión inyectando y/o mediante zanjas alrededor de las estructuras.

FRECUENCIA DE APLICACIÓN: Aplicar una vez por mes; después de la tercera aplicación debe alternarse con un organofosforado

TIEMPO DE REENTRADA A LOS LUGARES TRATADOS: Espere por lo menos 30 minutos, después de este tiempo ventilar el área y posterior a esto podrá ingresar a las áreas tratadas.

EQUIPO DE PROTECCIÓN: Utilizar gorra de algodón o sombrero, mascarilla, gafas, overol de algodón, guantes y botas de hule.

PLAGAS QUE CONTROLA:

PLAGAS INSECTOS VOLADORES	NOMBRE CIENTÍFICO	TIPO DE CONTROL	DOSIS/10 L DE AGUA
Mosca casera	Musca domestica	Inicial (infestación Severa)	100 MI
Mosquito vector de la fiebre amarilla	,Aedes aegypti		
Mosquito vector de la filaria	Culex pipiens C. quinquefasciatus		
Mosquito vector de la malaria	Anopheles spp	Rutina (Infestación Leve)	50 mL
Mosca tsetse (vector del mal del sueño)	Glossina spp		
Mosquita de los establos	Stomoxys calcitrans		
Avispa	Vespula		
PLAGAS INSECTOS RASTREROS		Inicial (infestación Severa)	100 MI
Cucaracha americana	Periplaneta americana		
Cucaracha oriental	Blattella orientallis		
Cucaracha alemana	Blattella germanica		
Grillos	Acheta domestica		
Pescadito de la plata	Lepisma saccharina		
Chinche de asbesto	Thermobia domestica		
Chinches	Triatoma infestans Cimex vectularis		
Pulga de la peste	Xenopsylla cheopis		
Pulga comun	Ctenocephalides felix		
Hormiga faraon	Monomorium spp.		
Hormigas rojas	Solenopsis spp		
Piojos	Pediculus spp; Latrodectus mactans Lycosa spp		
Alacran	Centruroides noxius; Centruroides suffusu; Centruroides limpidus.	Rutina (Infestación Leve)	50 mL
Triatominos	Triatoma infestans, T. dimidiata, T. brasiliensis, Panstrongylus mequistus, Rhodnius Prolixus.		

ROMBO DE SEGURIDAD:

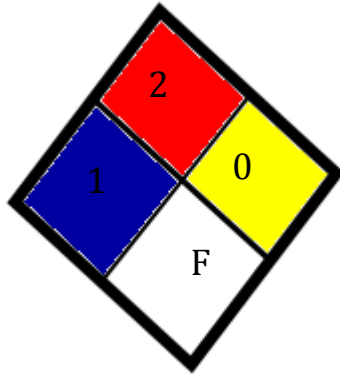

¡SIEMPRE LEA LA ETIQUETA DEL PRODUCTO ANTES DE USARLO!